

市民と行政が  
いっしょになって  
残したい街並

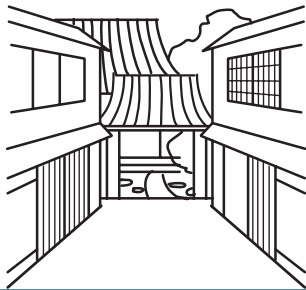

升質問



**高齢化・空家・防災対策と併せて 市民と行政一体のまちづくりをめざせ**

今後、寺町台伝統的建造物群保存地区として22Ha・196件が指定され、今後、地区内での建物の新築・改築・修理は許可が必要となり、一部助成されることとなります。一帯には文化的価値のあるものも多く、寺院群全体を市民の手で保全していくこととなりますが、狭い道路に木造住宅がひしめき高年齢・独居世帯や空家が増え、防災・防火対策も懸念される状態です。私は今春、奈良・橿原市今井町の伝建保存地区を視察し、「昭和30年頃から、行政と住民が一体となったまちづくりが進められ、この街に住みたいという若者たちが増えている」という話をお聞きしました。金沢市としての今後の対策を伺います。

市長 答弁

狭小地の防災計画を来年度以降着手したい。高齢・空家対策では、町家の継承・活用に積極的に取り組むたい。まちづくりで住民との共同は欠かせない。今後も、地元協議会の方々とともに、イベントやニュースを通じて、共同していきたい。

住宅リフォーム制度で街が元気に！



おまかせ  
ください！

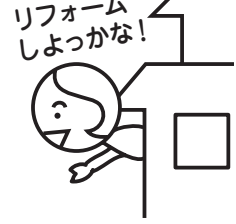

リフォーム  
しよっかな！

升質問



**まちなか重視の諸制度を検証し 市民・業者ともにメリットのある 「住宅リフォーム制度」の導入を！**

金沢市の住宅支援制度は、まちなかでの住宅購入、空地活用や、地元産・木の家づくり、太陽光、耐震化改修への補助などがありますが、幹線道路沿いのビル裏の一般住宅は対象外であり、本当に金沢に居住者を増やすには諸制度の検証と併せて区域拡大等や対策が必要です。私たちがこの間、提案してきた「住宅リフォーム制度」は中小業者の方々からも期待の声が多く、津幡町でも4月から実施され好評とのニュースに「金沢市はどうなった？」の声が上がっています。全国的に取り組まれ、地域の仕事出しと活性化につながるこの制度に、足を踏み出すべきではありませんか。

市長 答弁

まちなか区域の人口の社会動態が大幅に改善するなど、一定の効果があった。目的や区域を限定しない「住宅リフォーム制度」については、今のところ導入は考えていない。

他党派 日本共産党提出の **原発ゼロ** TPP反対 に **反対**

意見書	提出党派	結果	自民・清風金沢 金沢保守/自民 みらい/公明	共産
原発ゼロとエネルギー政策の転換を求める	共産	否	×	○
TPP交渉に反対	共産	否	×	○
高速ツアーバスの安全運行を求める	共産	可	○	○
マイナンバー法案成立を求める	金沢保守	可	○	×
領土問題に適切な対応を	自民	可	○	×
北陸新幹線のフル規格早期完成を求める	自民	可	○	×
2020年オリンピック東京招致	自民	可	○	×

他党派 **悪法推進の意見書** に **すべて賛成**

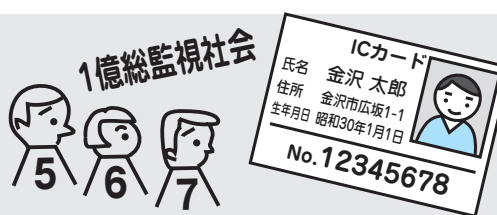

他党派提出の

**マイナンバー法案に 反対討論**

**1億総監視社会**

野田政権が「税と社会保障の一体改革」の一つとして提出した共通番号制は、国が国民一人ひとりに個人番号（マイナンバー）を付けて、本人確認のためのカードに番号・氏名・住所・生年月日・顔写真を記載し、番号管理できるようにするもので、利用分野は年金・労働・福祉・医療・税務・災害とされています。現在、年金手帳や医療・介護保険証など制度毎に番号が付いています。が、共通番号制では「情報提供ネットワークシステム」によって、国は国民一人ひとりの情報を名寄せすることが可能となり、手続きの簡素化や効率化が図れるとされています。しかし狙いは、医療・介護など、社会保障の給付削減と抑制を効率的に実行するための道具であり、国が国民の負担と給付のバランスを掌握することとで国民に自立自助を求め、国が全体で保障する社会保障の理念を解体へと導くものとなる上、プライバシー侵害等で極めて危険なものと言われています。

日本共産党提案の **意見書** が **採択** されました！

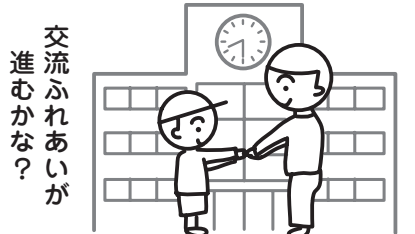

升質問



**小中一貫教育の効果をもとに期待するのモデル校の弥生小・泉中学は築50年以上 早期に耐震化を！**

金沢市は、学校教育金沢モデルとして、小中一貫英語教育、学校指導基準、金沢スタンダード、学校の2学期制の実践などを行ってききましたが、教育長はこれらはどう評価されますか。そして平成22年度より、教職員の意識改革、生徒の交流ふれあいが進むとして小中一貫教育モデル事業を立ち上げ、校区分離型には泉中と弥生小・野町小・中村小がありますが、選定した理由をお聞きします。また弥生小と泉中は築後50年を経過し、耐震化もされず危険な校舎をそのままにしておくことは許されませんか。

教育長 答弁

一貫教育検討委員会でも成果と課題をふまえて、今後の方向性を検討中。弥生小・泉中の耐震化については、改築を基本になるべく早く対応したい。